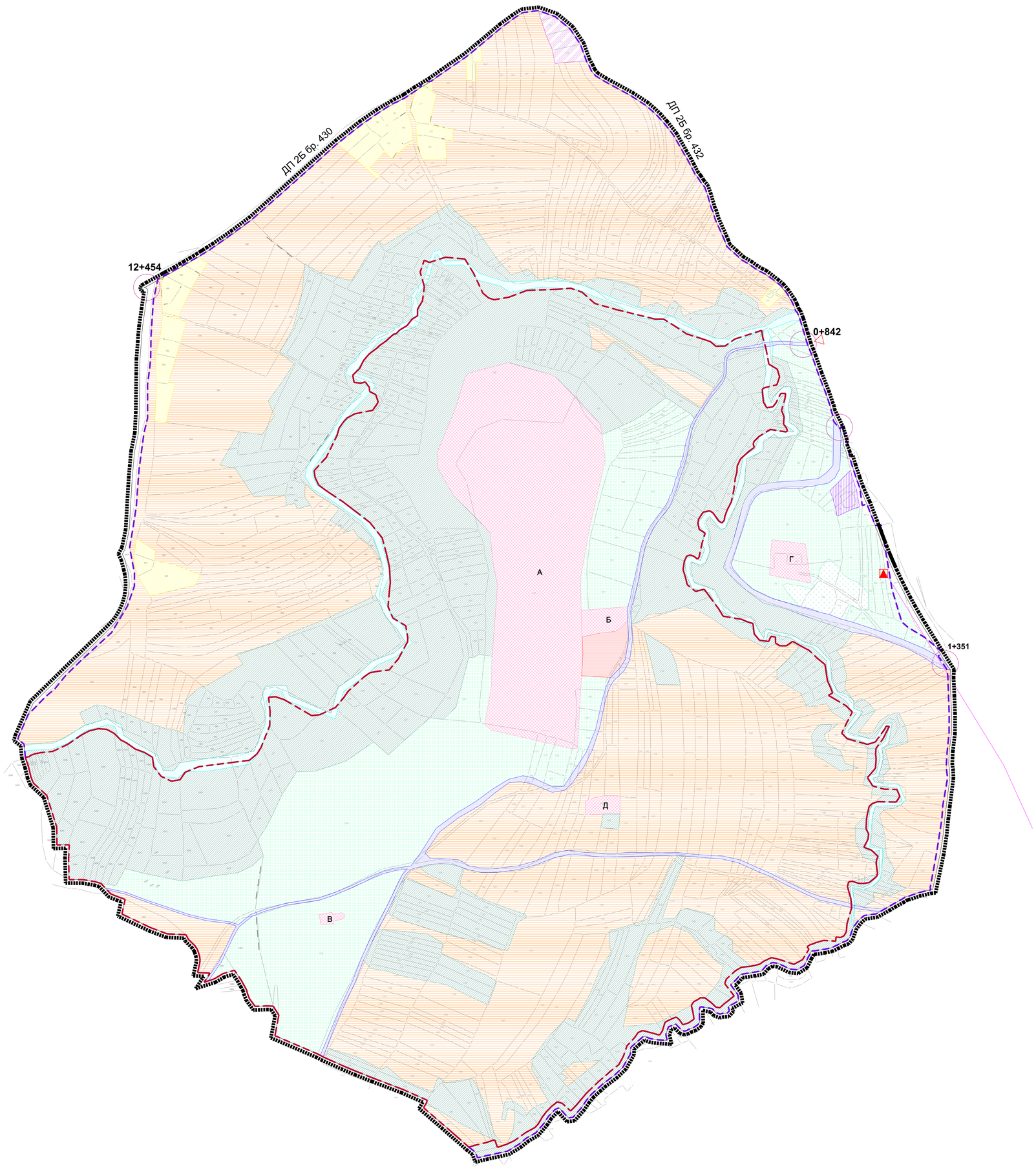

ПЛАН ДЕТАЉНЕ РЕГУЛАЦИЈЕ АРХЕОЛОШКОГ НАЛАЗИШТА ЦАРИЧИН ГРАД

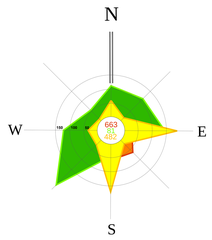

ИНВЕСТИТОР: ЕВРОПСКА УНИЈА И ВЛАДА ШВАЈЦАРСКЕ ЗАЈЕДНО СА ВЛАДОМ РЕПУБЛИКЕ СРБИЈЕ
У ОКВИРУ ПРОГРАМА ЕВРОПСКИ ПРОГРЕС

ГРАНИЦА ПЛАНА

Граница зоне I степена заштите (граница културног добра)

Граница зоне са прелазним режимом заштите II.1 степена

УЛАЗ У КОМПЛЕКС

ПОСТОЈЕЋИ ПРИКЉУЧАК НА ДРЖАВНИ ПУТ

НАМЕНА ПОВРШИНА

ГРАЂЕВИНСКО ПОДРУЧЈЕ

ПОВРШИНЕ ЈАВНЕ НАМЕНЕ

АРХЕОЛОШКИ ЛОКАЛИТЕТИ

- А — Акропољ, Горњи град и Доњи град
- Б — Терме
- В — Једнобродна базилика
- Г — Утврђење на св. Илији
- Д — Триконхални објекат

ДРУМСКА САОБРАЋАЈНИЦА

ЗЕЛЕНИЛО

МУЛТИФУНКЦИОНАЛНИ ЦЕНТАР "ТЕОДОРА"

Габарит објекта "Теодора"

ОБЈЕКТИ ЗА СМЕШТАЈ ИСТРАЖИВАЧА

ГРОБЉЕ

ПОВРШИНЕ ОСТАЛЕ НАМЕНЕ

СТАНОВАЊЕ

ТУРИЗАМ

ЗЕМЉИШТЕ ВАН ГРАЂЕВИНСКОГ ПОДРУЧЈА

Пољопривредно земљиште

Шумско земљиште

Водно земљиште

ИНФРАСТРУКТУРНЕ МРЕЖЕ

СТС 10/0,4 kV "ТЕОДОРА"- ПОСТОЈЕЋА

Далековод 10kV

ЈП ЗАВОД ЗА УРБАНИЗАМ НИШ

ШИФРА: 10 - ПДР - 16

ДАТУМ: 2016 | А2

ЕЛАБОРАТ:

ПЛАН ДЕТАЉНЕ РЕГУЛАЦИЈЕ АРХЕОЛОШКОГ НАЛАЗИШТА ЦАРИЧИН ГРАД

ОДГОВОРНИ УРБАНИСТА: др Милица МАКСИЋ, дипл. инж. арх.

ПРИКАЗ:

ПОСТОЈЕЋА НАМЕНА ПОВРШИНА

Размера 1:2500

ДИРЕКТОР: мр Мирољуб СТАНКОВИЋ, дипл.инж. арх.